

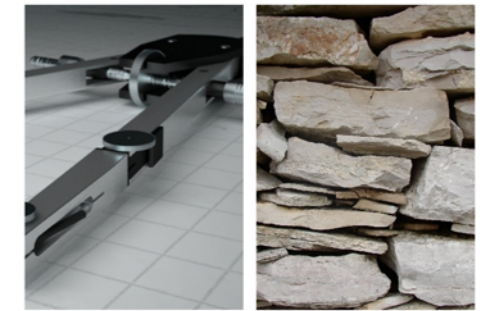

ARCHITEKTUR
 STANDSICHERHEIT
 INDIVIDUALITÄT
 WIRTSCHAFTLICHKEIT
 ENERGIEEFFIZIENZ
 PREIS SICHERHEIT
 BAUÜBERWACHUNG
 NACHHALTIGKEIT
 SCHLÜSSEL FERTIG
 QUALITÄT
 BERATUNG
 ZUHAUSE SEIN



Entwurf

2011.5 - BVH Cvetkovic

Familie Cvetkovic
 Schälzigweg 92
 68723 Otfersheim

PlanNr.: A-01.1

Bez.: IMAGE

Mstb.:

Datum.: 1.7.2011

dieBaufabrik.
 Architekturbüro

dieBaufabrik, Architekturbüro
 Heckenstraße 18 - 68723 Schwetzingen - M: +49 176 63 60 06 76 - T: +49 6202 927 48 20 - F: +49 6202 927 48 21
 www.dieBaufabrik.de - Architekturbüro@dieBaufabrik.de
 Inhaber: Dennis Krupp (Dipl.-Ing.)
 SteuerNr. 43146/13504

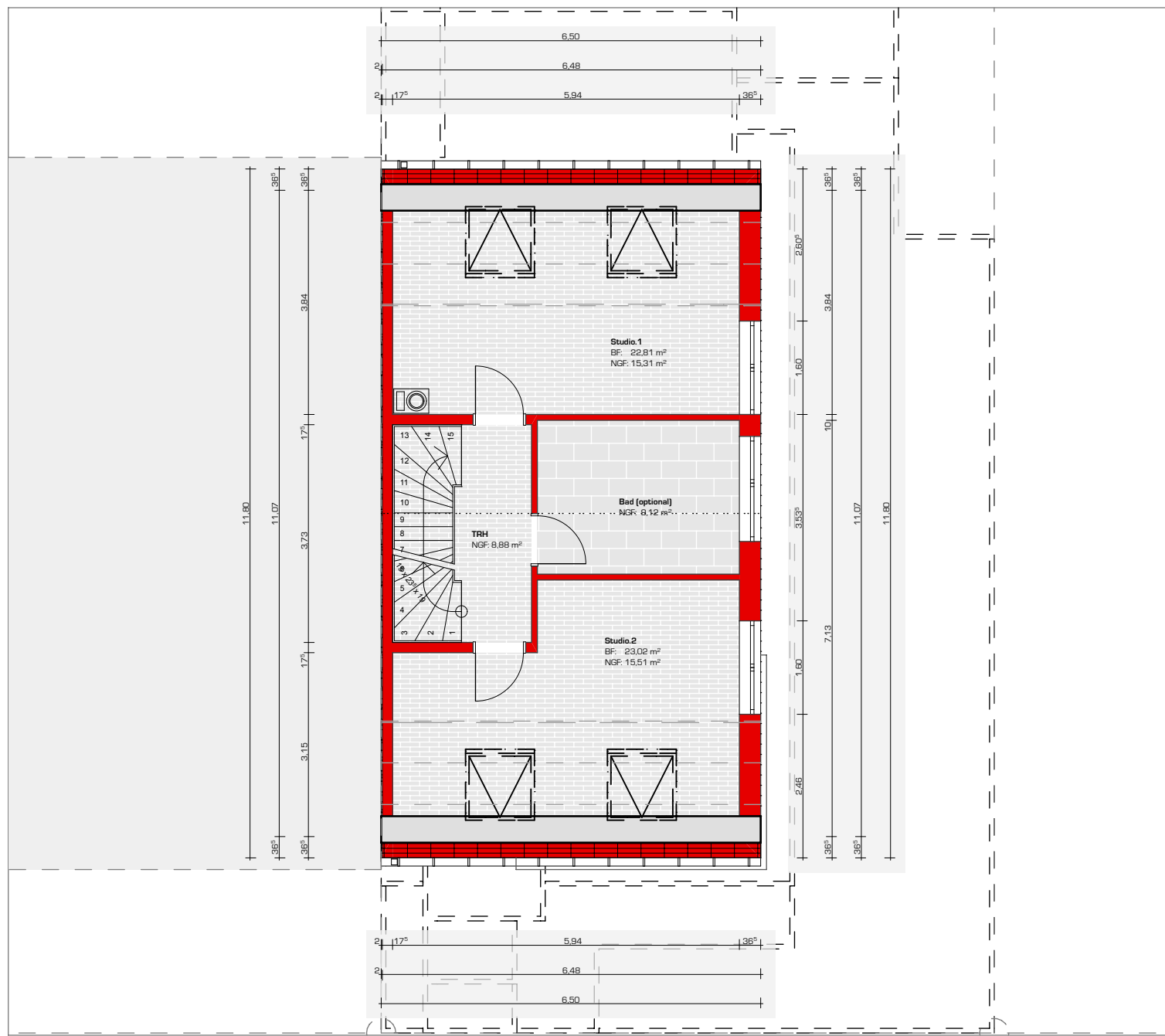

ARCHITEKTUR
 STANDSICHERHEIT
 INDIVIDUALITÄT
 WIRTSCHAFTLICHKEIT
 ENERGIEEFFIZIENZ
 PREIS SICHERHEIT
 BAUÜBERWACHUNG
 NACHHALTIGKEIT
 SCHLÜSSEL FERTIG
 QUALITÄT
 BERATUNG
 ZUHAUSE SEIN



Entwurf
2011.5 - BVH Cvetkovic

Familie Cvetkovic
 Schälzigweg 92
 68723 Oftersheim

PlanNr.:	A-01.5
Bez.:	Dachgeschoss
Mstb.:	1:100
Datum.:	1.7.2011



ARCHITEKTUR
 STANDSICHERHEIT
 INDIVIDUALITÄT
 WIRTSCHAFTLICHKEIT
 ENERGIEEFFIZIENZ
 PREIS SICHERHEIT
 BAUÜBERWACHUNG
 NACHHALTIGKEIT
 SCHLÜSSEL FERTIG
 QUALITÄT
 BERATUNG
 ZUHAUSE SEIN



Entwurf

2011.5 - BVH Cvetkovic

Familie Cvetkovic
 Schälzigweg 92
 68723 Oftersheim

PlanNr.: A-01.6

Bez.: Ansicht 1

Mstb.: 1:100

Datum.: 1.7.2011



dieBaufabrik.
 Architekturbüro

dieBaufabrik Architekturbüro
 Heckenstraße 16 · 68723 Schwetzingen · M. +49 176 63 06 76 · T. +49 6202 927 48 20 · F. +49 6202 927 48 21
 www.dieBaufabrik.de · Architekturbüro@dieBaufabrik.de
 Inhaber: Dennis Krügel (Dipl.-Ing.)
 SteuerNr.: 43146/13504



ARCHITEKTUR
 STANDSICHERHEIT
 INDIVIDUALITÄT
 WIRTSCHAFTLICHKEIT
 ENERGIEEFFIZIENZ
 PREIS SICHERHEIT
 BAUÜBERWACHUNG
 NACHHALTIGKEIT
 SCHLÜSSEL FERTIG
 QUALITÄT
 BERATUNG
 ZUHAUSE SEIN



Entwurf

2011.5 - BVH Cvetkovic

Familie Cvetkovic
 Schälzigweg 92
 68723 Oftersheim

PlanNr.: A-01.7

Bez.: Ansicht 2

Mstb.: 1:100

Datum.: 1.7.2011



dieBaufabrik. Architekturbüro
 Heckenstraße 16 · 68723 Schwetzingen · M. +49 176 63 60 06 76 · T. +49 6202 927 48 20 · F. +49 6202 927 48 21
 www.dieBaufabrik.de · Architekturbüro@dieBaufabrik.de
 Inhaber: Dennis Krupp (Dipl.-Ing.)
 SteuerNr.: 43146/13504



ARCHITEKTUR
 STANDSICHERHEIT
 INDIVIDUALITÄT
 WIRTSCHAFTLICHKEIT
 ENERGIEEFFIZIENZ
 PREIS SICHERHEIT
 BAUÜBERWACHUNG
 NACHHALTIGKEIT
 SCHLÜSSEL FERTIG
 QUALITÄT
 BERATUNG
 ZUHAUSE SEIN

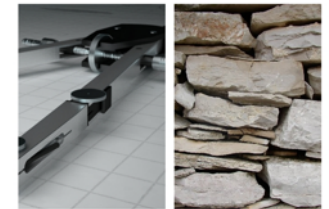

Entwurf

2011.5 - BVH Cvetkovic

Familie Cvetkovic
 Schälzigweg 92
 68723 Oftersheim

PlanNr.: A-01.8

Bez.: Ansicht 3

Mstb.: 1:100

Datum.: 1.7.2011



dieBaufabrik. Architekturbüro
 Heckenstraße 16 · 68723 Schwetzingen · M. +49 176 63 60 06 76 · T. +49 6202 927 48 20 · F. +49 6202 927 48 21
 www.dieBaufabrik.de · Architekturbüro@dieBaufabrik.de
 Inhaber: Dennis Krupp (D&A) gGmbH
 SteuerNr.: 43146/13504

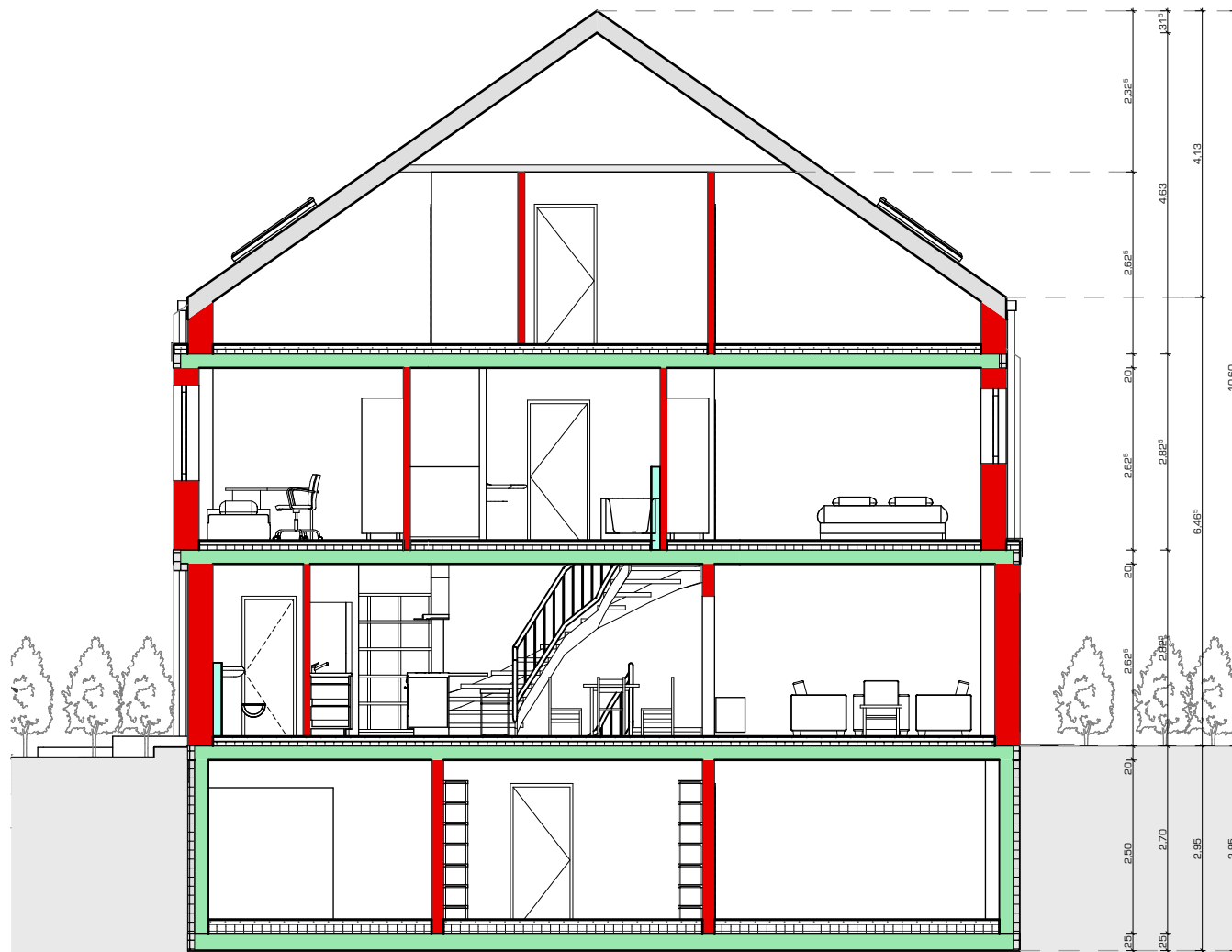

ARCHITEKTUR
STANDSICHERHEIT
INDIVIDUALITÄT
WIRTSCHAFTLICHKEIT
ENERGIEEFFIZIENZ
PREIS SICHERHEIT
BAUÜBERWACHUNG
NACHHALTIGKEIT
SCHLÜSSEL FERTIG
QUALITÄT
BERATUNG
ZUHAUSE SEIN

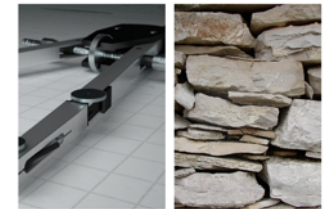

Entwurf 2011.5 - BVH Cvetkovic

Familie Cvetkovic
Schälzigweg 92
68723 Oftersheim

PlanNr.: A-01.9

Bez.: Schnitt

Mstb.: 1:100

Datum.: 1.7.2011



dieBaufabrik.
Architekturbüro

dieBaufabrik, Architekturbüro
Heckenstraße 16 - 68723 Schwetzingen - M: +49 176 63 60 06 76 - T: +49 6202 927 48 20 - F: +49 6202 927 48 21
www.dieBaufabrik.de - Architekturbüro@dieBaufabrik.de
Inhaber: Dennis Kruppa (Dipl.-Ing.)
Steuernr.: 43146/13504